

Annexe I

Zones autorisées à la navigation du sous-marin

Du 06 au 07 juillet 2025

Raiatea / Tahaa - Iriru $16^{\circ} 47.321'S$ $151^{\circ} 22.667'W$

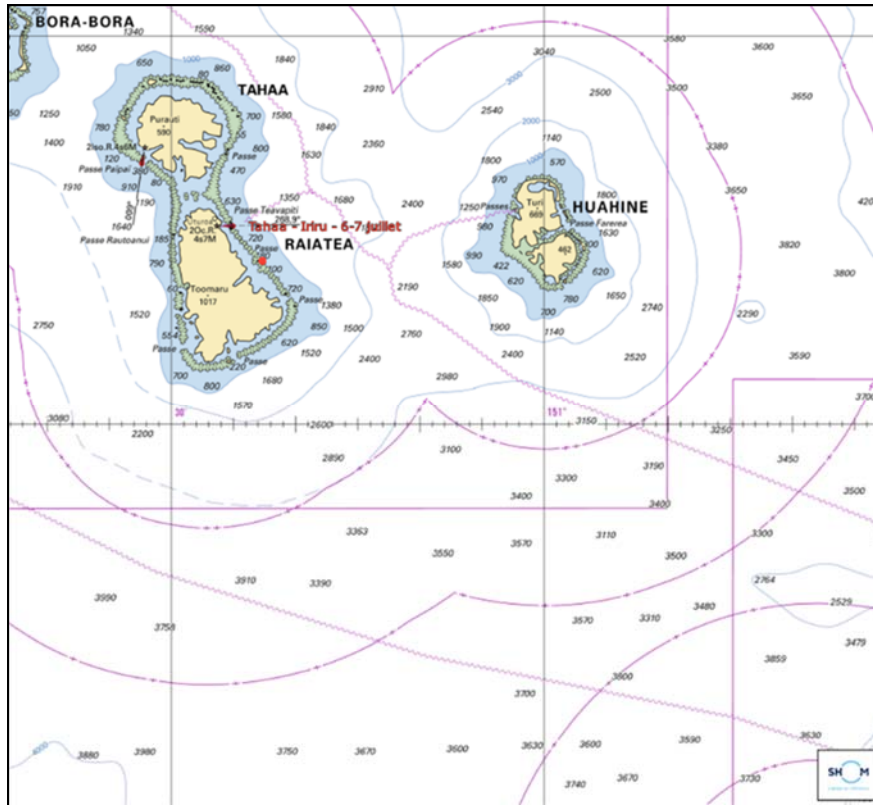

Du 22 au 30 juillet 2025

- 22 Juillet 2025

Fatu Hiva - L' Arche : $10^{\circ} 28.293'S$ $138^{\circ} 40.688'W$

- 23-24 juillet 2025

Tahuata - Repère des raies : $9^{\circ} 58.207'S$ $139^{\circ} 7.874'W$

- 25-26 juillet 2025

Hiva Oa - Cap Teahoa : $9^{\circ} 50.903'S$ $139^{\circ} 2.161'W$

- 27 juillet 2025

Ua Huka - Kamautuee : $8^{\circ} 51.711'S$ $139^{\circ} 35.569'W$

- 28-30 juillet

Nuku Hiva - Tikapo : $8^{\circ} 55.783'S$ $140^{\circ} 1.156'W$

