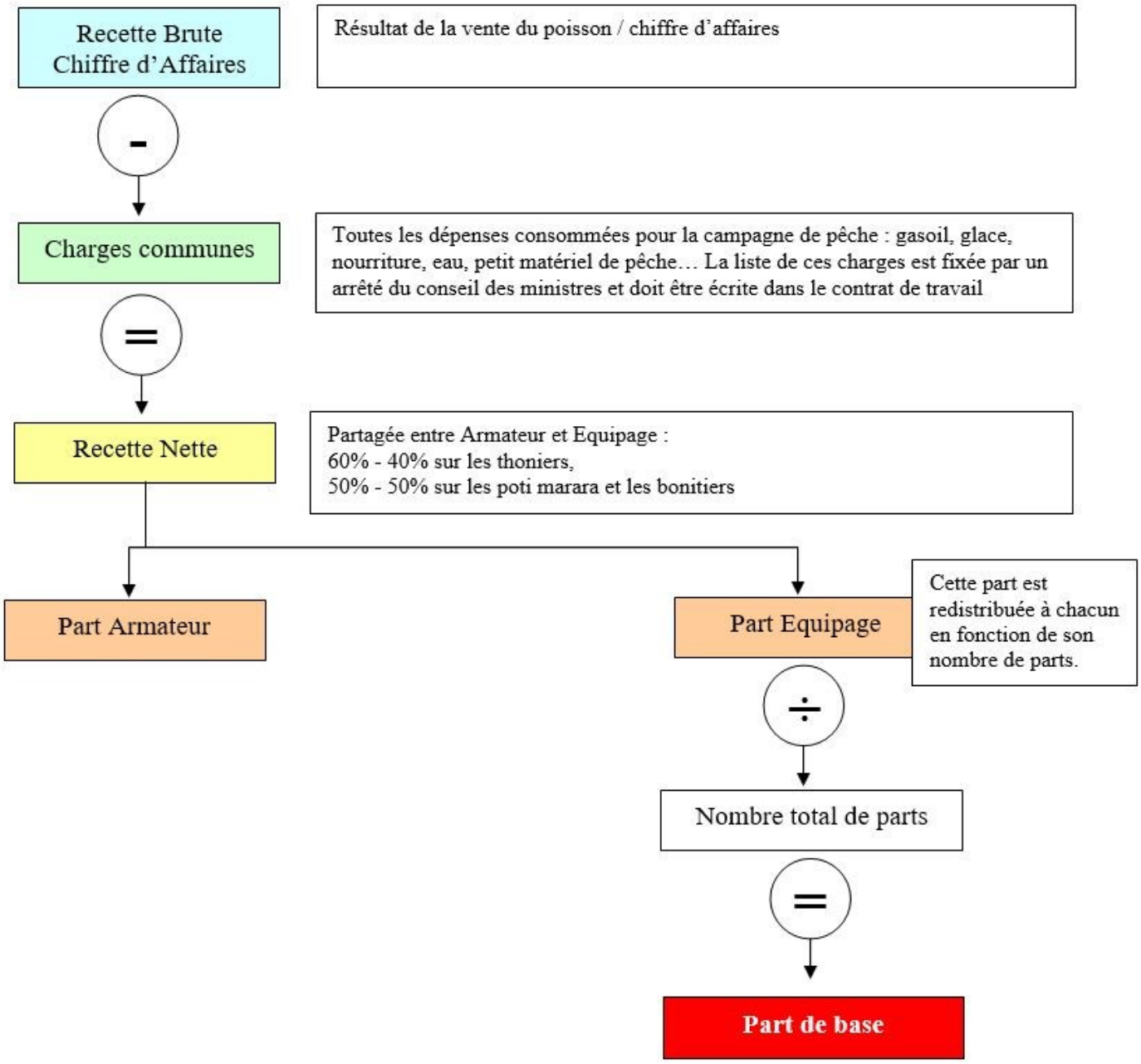
Recette Brute
Chiffre d'Affaires
Résultat de la vente du poisson / chiffre d'affaires
-
Charges communes
Toutes les dépenses consommées pour la campagne de pêche : gasoil, glace, nourriture, eau, petit matériel de pêche… La liste de ces charges est fixée par un arrêté du conseil des ministres et doit être écrite dans le contrat de travail
=
Recette Nette
Partagée entre Armateur et Equipage :
60% - 40% sur les thoniers,
50% - 50% sur les poti marara et les bonitiers
Part Armateur
Part Equipage
Cette part est redistribuée à chacun en fonction de son nombre de parts.
÷
Nombre total de parts
=
Part de base