



Polynésie française
Archipel des Tuamotu-Gambier

Ile : **TAKAPOTO**

PLAN INDIVIDUEL

du 03/12/2025

échelle : 1/13000

Exploitant N° 276

REHU, Sandrine Timeri

PLAN DE SITUATION

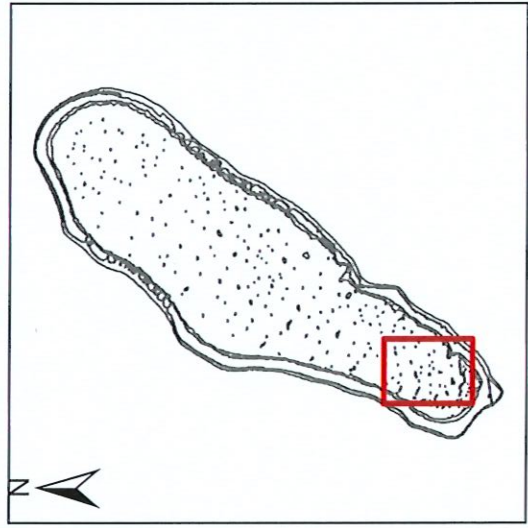

- Demande du 26/11/2025
COUTFL - S. demandée: 3ha33a
- Demande du 26/11/2025
COUTFL - S. demandée: 1ha78a
- Demande du 26/11/2025
COUTFL - S. demandée: 9ha89a

SYSTÈME GÉODÉSIQUE : WGS 1984 - PROJECTION UTM 6S
LEGENDE : **AUTORISATIONS** DEMANDES CONTRÔLES

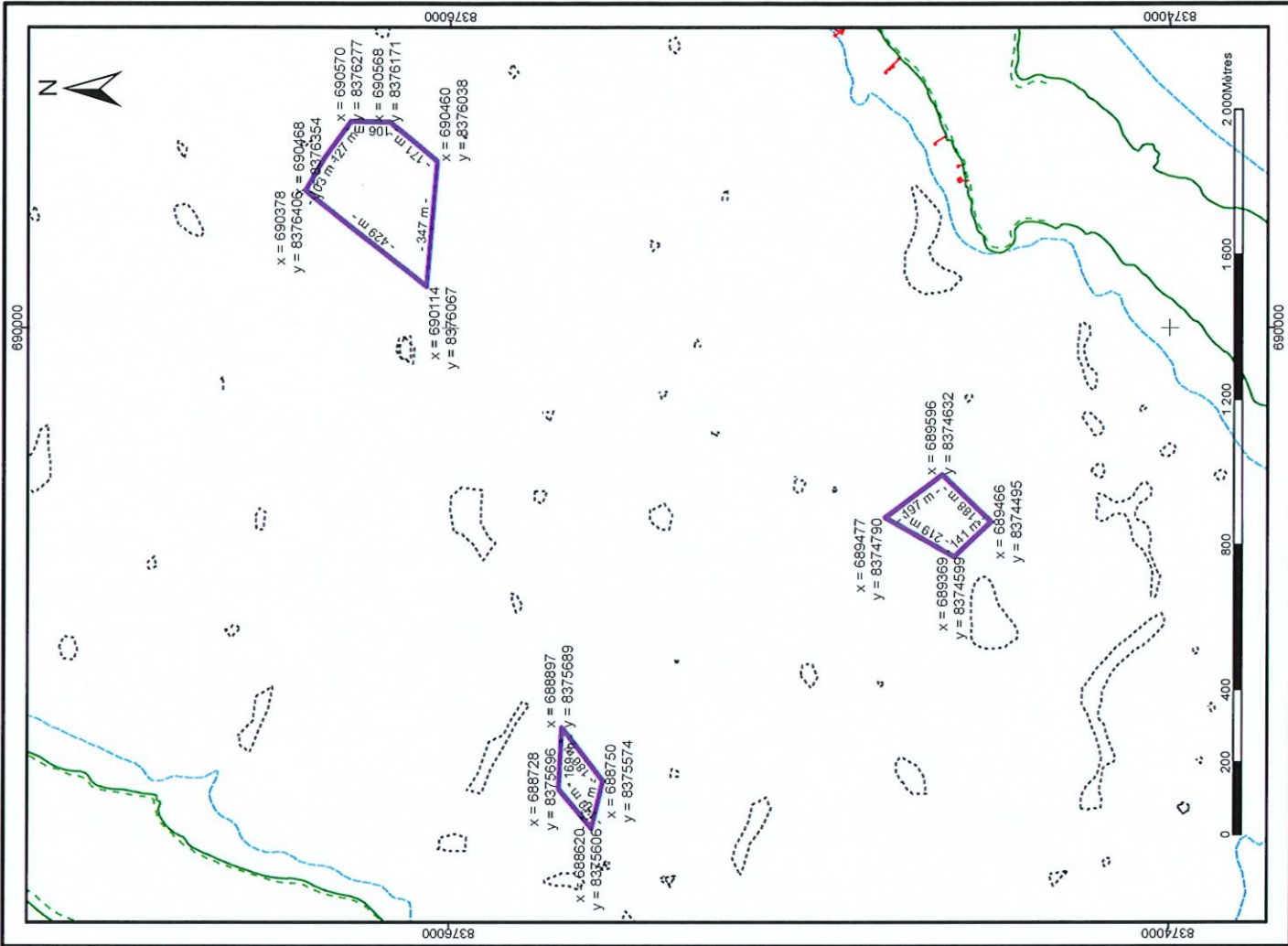



Polynésie française
Archipel des Tuamotu-Gambier

Ile : **TAKAPOTO**

PLAN INDIVIDUEL

du 03/12/2025
échelle : 1/10000

Exploitant N° 276
REHU, Sandrine Timeri

PLAN DE SITUATION

Arrêté 6379/MPR/DRM du 24/07/2023
ACTIF - S. autorisée:2ha10a
Arrêté 6379/MPR/DRM du 24/07/2023
ACTIF - S. autorisée:2ha90a

