POLYNESIE FRANCAISE

ILE DE TAHITI

COMMUNE DE PIRAE

PLAN GENERAL D'AMENAGEMENT

EMPRISES RESERVEES

Pièce n° 6

27 octobre 2005

Echelle : 1/5 000

PLAN DE SITUATION

MAITRE D'OUVRAGE :
COMMUNE de PIRAE

MAITRISE D'OEUVRE :
ATHAMER NC
CAFSE NC
CAFSE PF

Fonds cartographiques :
Direction de la Construction et de l'Aménagement (DCA)
Direction des Affaires Foncières (DAF)

Système géodésique RGPF

Projection Mercator Transverse Universelle (MTU) fuseau 6

Méridien origine : 145° ouest du méridien de greenwich

Altitudes du cartoupic en mètres

Mairie de Pirae — Avenue Arihiana Pomare - B.P. 51385 - 98716 PIRAE — Tél : 40 56 80 00

1 - Emplacement réservé, projet aménagement, terrain de sport du quartier (superficie 942 m², projet communal)

2 - Emplacement réservé, projet aménagement, parc de stationnement (superficie 1 238 m², projet communal)

3 - Emplacement réservé, projet voirie, route d'urbanisation PN09, emprise 12 m (superficie 2 984 m², projet communal)

4 - Emplacement réservé, projet voirie, route d'urbanisation PN08, emprise 8 m (superficie 3 052 m², projet communal)

5 - Emplacement réservé, projet voirie, route d'urbanisation PN06, emprise 8 m (superficie 1 664 m², projet communal)

6 - Emplacement réservé, projet aménagement, parc public (superficie 11 129 m², projet communal)

7 - Emplacement réservé, projet aménagement, parc public (superficie 11 982 m², projet communal)

8 - Emplacement réservé, projet voirie, route d'urbanisation PN15, emprise 3 m (superficie 922 m², projet communal)

9 - Emplacement réservé, projet aménagement, aménagement d'une place publique (superficie 1 515 m², projet communal)

10 - Emplacement réservé, projet aménagement, bassin ARP (superficie 3 184 m², projet communal)

11 - Emplacement réservé, projet voirie, route d'urbanisation PN32, emprise 8 m (superficie 1 778 m², projet communal)

12 - Emplacement réservé, projet voirie, route d'urbanisation PN34, emprise 12 m (superficie 9 282 m², projet communal)

13 - Emplacement réservé, projet aménagement, espace technique Télévision (superficie 200 m², projet communal)

14 - Emplacement réservé, projet aménagement, station en parcours (superficie 150 m², projet communal)

15 - Emplacement réservé, projet voirie, route d'urbanisation PN35, emprise 8 m (superficie 5 428 m², projet communal)

16 - Emplacement réservé, projet aménagement, bassin ARP (superficie 1 334 m², projet communal)

17 - Emplacement réservé, projet voirie, route d'urbanisation PN37, emprise 8 m (superficie 1 770 m², projet communal)

18 - Emplacement réservé, projet aménagement, frayage et aire de stockage des matériaux (superficie 8 104 m², projet communal)

19 - Emplacement réservé, projet voirie, voie de désenclavement Rue Hart vers Tonoma, emprise 8 m (superficie 325 m², projet communal)

20 - Emplacement réservé, projet voirie, voie de désenclavement Mashala, emprise 12 m (superficie 2 026 m², projet communal)

21 - Emplacement réservé, projet voirie, voie de désenclavement Rue Belle Vue, emprise 6 m (superficie 3 768 m², projet communal)

22 - Emplacement réservé, projet voirie, voie de désenclavement Rue Yves Martin vers complexe OPT, emprise 8 m (superficie 344 m², projet communal)

23 - Emplacement réservé, projet voirie, voie de désenclavement Rue lagon Blue vers Frederic Gadot, emprise 6 m (superficie 454 m², projet communal)

24 - Emplacement réservé, projet voirie, route d'urbanisation 3 ème entrée Ouest depuis Rue de Tiaoma, emprise 24 m (superficie 7 574 m², projet territorial)

25 - Emplacement réservé, projet voirie, route d'urbanisation 3 ème entrée Ouest Rue de l'Abbé Rougier, emprise 17 m (superficie 1 413 m², projet territorial)

PIRAE - Emplacement réservé

- Projet d'aménagement Paroissiale (Transfert communal)
- Projet aménagement Vaira (Transfert communal)
- Projet aménagement Vaira (Transfert Territoire)
- Projet création de voirie (Transfert communal)
- Projet création de voirie (Transfert Territoire)

- Cadastre
- Courbe primaire (équidistance = 50 m)
- Courbe secondaire (équidistance = 10 m)

Limite communale
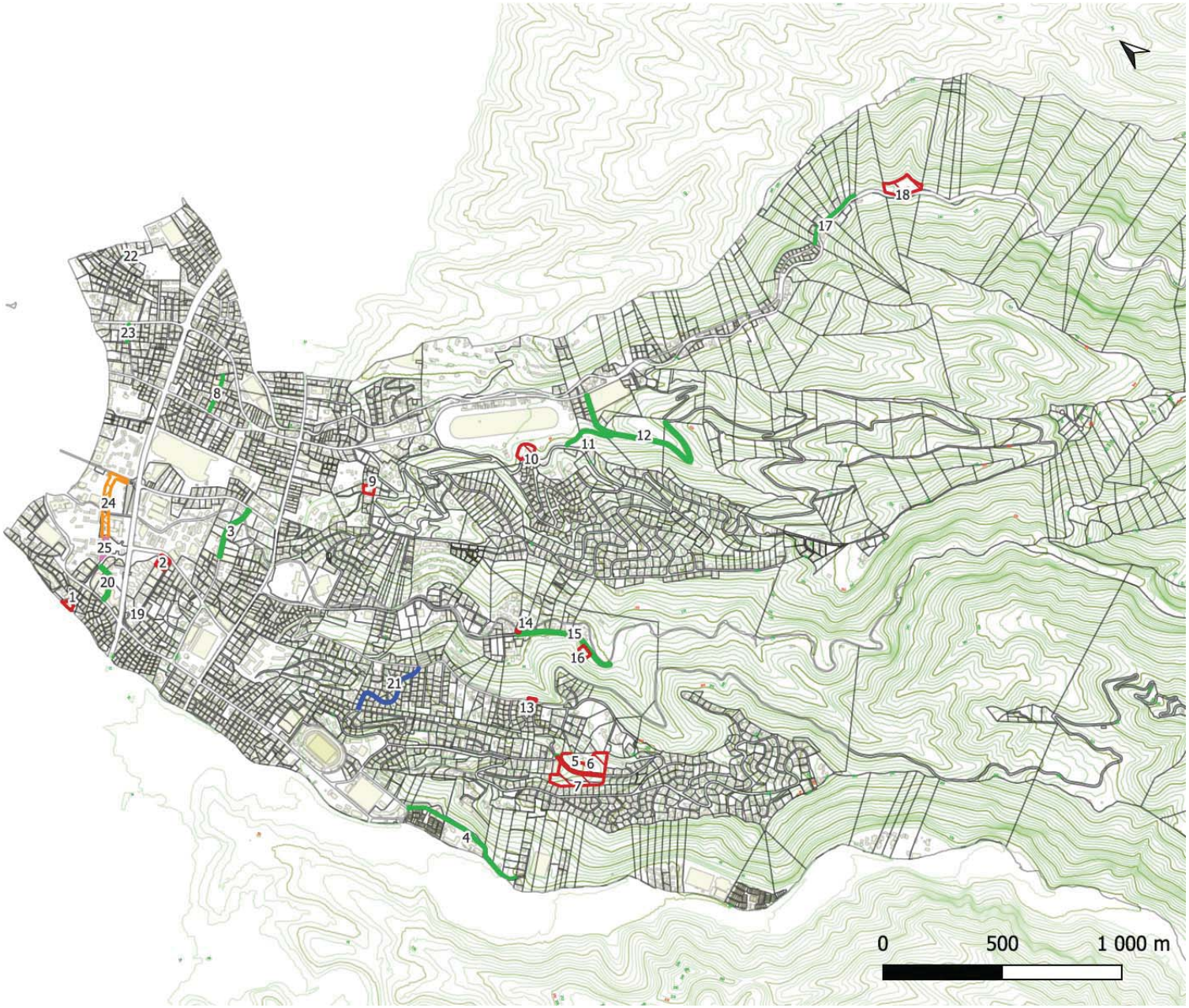
- Pirae